

ООО "Верхнекам Проект"

№059-22-21-26-1198 от 23.03.2021
(Номер и дата входящего заявления о согласовании колерного паспорта)

Заказчик ООО "Агроторг"

**ПАСПОРТ ВНЕШНЕГО ОБЛИКА ОБЪЕКТА КАПИТАЛЬНОГО СТРОИТЕЛЬСТВА
(КОЛЕРНЫЙ ПАСПОРТ)**

АДРЕС ОБЪЕКТА: г. Пермь, административный район Мотовилихинский,
улица 1905 года, здание (строение) № 14

040-2021-78-ОФ

ПЕРМЬ 2021 г.

Ведомость чертежей

| ЛИСТ | НАИМЕНОВАНИЕ | ПРИМЕЧАНИЯ |
|------|---|------------|
| 1 | Общие данные (начало) | |
| 2 | Общие данные (продолжение) | |
| 3 | Существующее состояние здания (фотофиксация) | |
| 4 | Главный фасад по ул. 1905 года | |
| 5 | Главный фасад по ул. Смирнова | |
| 6 | Дворовые фасады | |
| 7 | Боковой фасад | |
| 8 | Размещение средств размещения информации, рекламных конструкций | |
| 9 | Размещение средств размещения информации, рекламных конструкций | |
| 10 | Архитектурно-художественная подсветка. | |
| 11 | Эталоны колеров | |

Ведомость отделки фасада

| ПОЗ. | ЭЛЕМЕНТ ФАСАДА | ЭТАЛОН ЦВЕТА | ОБОЗНАЧЕНИЕ | ТИП ОТДЕЛКИ | ПРИМЕЧ. |
|------|--------------------------------------|--------------|----------------------------|---|---------|
| 1 | Поле стен (тип 1) | | | Фиброцементные панели КАНЬОН коллекция АРИЗОНА | |
| 2 | Поле стен (тип 2) | | RAL 9006/RAL 9003/RAL 3011 | Профилированный лист | |
| 3 | Кровля | | RAL 9002 | Металлочерепица | |
| 4 | Элементы кровли | | RAL 3011/RAL 9002 | Металлочерепица | |
| 5 | Отливы | | RAL 9003 | Оцинкованная сталь с полимерным покрытием | |
| 6 | Цоколь (тип 1) | | RAL 3011 | Профилированный лист | |
| 7 | Цоколь (тип 2) | | RAL 7024 | Декоративный камень | |
| 8 | Переплеты окон, дверей | | RAL 9003 | Металлопластик (стеклопакеты) | |
| 9 | Фальш-окна | | RAL 7038 | Однокамерные алюминиевые конструкции | |
| 10 | Двери, рольставни | | RAL 7004/RAL 9003 | Окраска алюминиевого профиля в заводских условиях | |
| 11 | Пилястры, обрамление проемов | | RAL 9001 | Фиброцементные панели | |
| 12 | Ступени, пандус | | RAL 7024 | Керамогранит | |
| 13 | Разгрузочная площадка | | RAL 7004 | Железобетон | |
| 14 | Ограждение крыльца, стойки, лестница | | RAL 9004/RAL 7004 | Краска по металлическим поверхностям, хромированная сталь | |
| 15 | Козырек (тип 1) | | RAL 7024 | Металлический лист | |
| 16 | Козырек (тип 2) | | RAL 9006 | Профилированный лист | |
| 17 | Карниз | | RAL 9003 | Профилированный лист | |
| 18 | Подшивка кровли | | RAL 3011 | Виниловый профилированный лист | |

Пояснительная записка

Объект капитального строительства - здание торгового назначения;
 Год постройки и ввода в эксплуатацию: 1982 г.;
 Ранее разработанные колерные паспорта: не разрабатывались;
 В плане здание: сложной конфигурации;
 Несущие стены: отсутствуют - здание выполнено из металлического каркаса, шлакоблоки;
 Кровля - скатная и плоская.
 Нахождение в границах зон объектов культурного наследия: согласно Приказу Министерства культуры, молодежной политики и массовых коммуникаций Пермского края от 01.12.2015 № СЭД-27-01-10-1025 рассматриваемый объект капитального строительства расположен в границах территории объекта культурного наследия регионального значения – достопримечательного места «Поселок Мотовилихинского завода».
 Настоящим колерным паспортом:
 Предусматривается размещение вывески сети "Пятерочка", и размещение средств размещения информации, рекламных конструкций;
 Определяются типы и виды отделки фасадов и входных групп;
 Определяются основные места размещения дополнительного оборудования;
 В соответствии с Градостроительным кодексом Российской Федерации, решением Пермской городской Думы от 15.12.2020 № 277 «Об утверждении Правил благоустройства территории города Перми» и постановлением администрации города Перми от 22.02.2017 №130 «Об утверждении формы и Порядка согласования паспорта внешнего облика объекта капитального строительства (колерного паспорта)» проекты колерных паспортов либо проекты изменений в колерные паспорта не являются разрешительной документацией на строительство, реконструкцию объекта капитального строительства; не являются правовым основанием на устройство пристроек, навесов, козырьков;
 Предметом согласования данного колерного паспорта являются: принятые цветовые решения элементов фасада, применяемые материалы существующего объекта недвижимости, а также определение возможных типов размещения средств размещения информации на нем. Средства размещения информации, рекламные конструкции, не соответствующие типу и местам их возможного размещения, подлежат демонтажу.

Ведомость ссылочных и прилагаемых документов

| Обозначение | Наименование | Примечание |
|--|---|------------|
| Решение Пермской городской Думы от 15.12.2020 № 277 | Об утверждении Правил благоустройства территории города Перми | |
| Постановление администрации г. Перми от 22.02.2017 №130 | Об утверждении формы и Порядка согласования паспорта внешнего облика объекта капитального строительства (колерного паспорта) | |
| Приказ Министерства культуры, молодежной политики и массовых коммуникаций Пермского края от 01.12.2015 N СЭД-27-01-10-1025 | О включении выявленного объекта культурного наследия "Поселок Мотовилихинского завода" в Единый государственный реестр объектов культурного наследия (памятников истории и культуры) народов Российской Федерации | |

СОГЛАСОВАНО
 и.о. заместителя начальника ДГА
 г. Перми - главный архитектор
 Д.Ю. Байшин

040-2021-78-ОФ

Колерный паспорт объекта капитального строительства по ул. 1905 года, д. 14, в Мотовилихинском районе г. Перми.

| Изм. | Кол.уч | Лист | № док | Подпись | Дата | Здание торгового назначения | Стадия | Лист | Листов |
|------|--------|------|-------|----------|-------|-----------------------------|--------|------|--------|
| | | | | Мустафин | 03.21 | | П | 1 | 11 |
| | | | | Гордымов | 03.21 | Общие данные (начало) | | | |

**ВЕРХНЕКАМ
ПРОЕКТ**

Согласовано

Взам. инв. №

Подпись и дата

Инв. № подл.

ИНСТРУКЦИЯ
о порядке производства работ, связанных
с окраской фасадов и всех наружных частей зданий,
сооружений, строений, расположенных на территории города Перми

- Окраска (отделка) фасадов и всех наружных частей зданий, сооружений, строений, расположенных на территории города Перми, может производиться лишь на основании паспорта внешнего облика объекта капитального строительства (колерного паспорта), согласованного департаментом градостроительства и архитектуры администрации г.Перми (далее - ДГА).
- До начала процесса окраски (отделки) здания или какого-либо сооружения должны быть произведены работы по капитальному ремонту всех без исключения наружных частей его, подлежащих окраске.
- До начала ремонта зданий, имеющих газосветовую рекламу, сообщить рекламораспространителю о предстоящих работах на фасаде здания с целью сохранения вывесок либо их демонтажу.
- Полуразрушенные и разрушенные архитектурные художественно-скульптурные детали здания, карнизы, колонны, пилястры, капители, фризы, тяги, лепные украшения, барельефы, мозаика, художественная роспись подлежат обязательному восстановлению в своем первоначальном виде.
Категорически запрещается производить окраску здания без предварительного восстановления указанных деталей.
- Металлические поверхности отдельных частей здания, чугунные решетки, перила балконов и лестниц, кронштейны, дверные и оконные приборы, архитектурно-художественные детали перед окраской очищаются от грязи, ржавчины, старой краски и покрываются вновь лишь масляной краской.
- В соответствии с выданными образцами цвета (колерами) на окраску (отделку) здания организация, производящая ремонт здания, составляет пробные образцы цвета, которые наносятся на видное место стены.
- Проверку и согласование пробного образца цвета (колера), а также готовности поверхности стены и отдельных наружных частей здания к окраске производит уполномоченный представитель ДГА г.Перми. Без указанной проверки и согласования производить окраску (отделку) фасада категорически воспрещается.
- Домоуправления, организации и учреждения, производящие окраску (отделку) и связанный с нею ремонт здания, несут полную ответственность за точное выполнение настоящей инструкции и привлекаются к ответственности за ее нарушение.
- Цветовая гамма размещения информации должна гармонизировать с основным колористическим решением фасадов здания.
- По всем вопросам, связанным с производством работ, необходимо обращаться в ДГА по адресу: г.Пермь, ул.Сибирская, 15, каб 315, тел.212-76-98).

Схема координационных осей

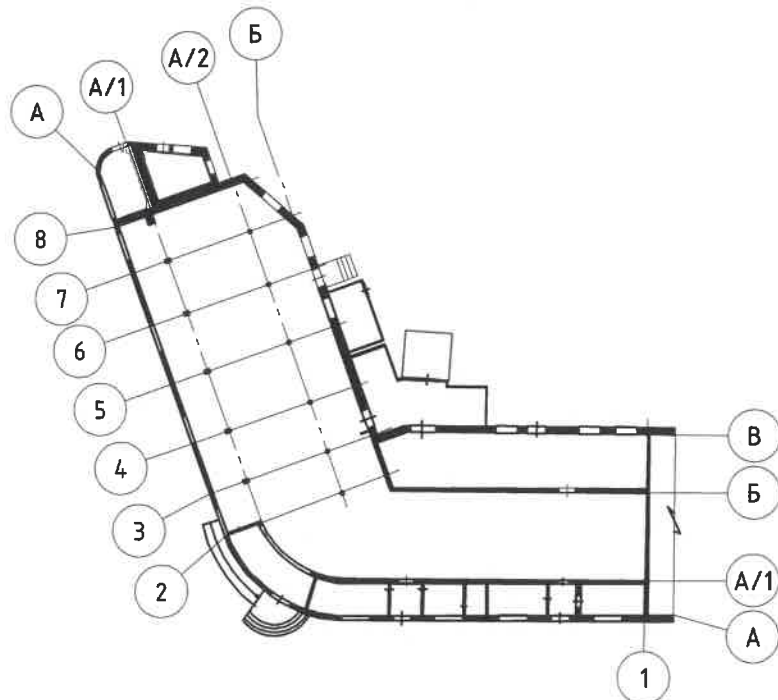

Ситуационный план

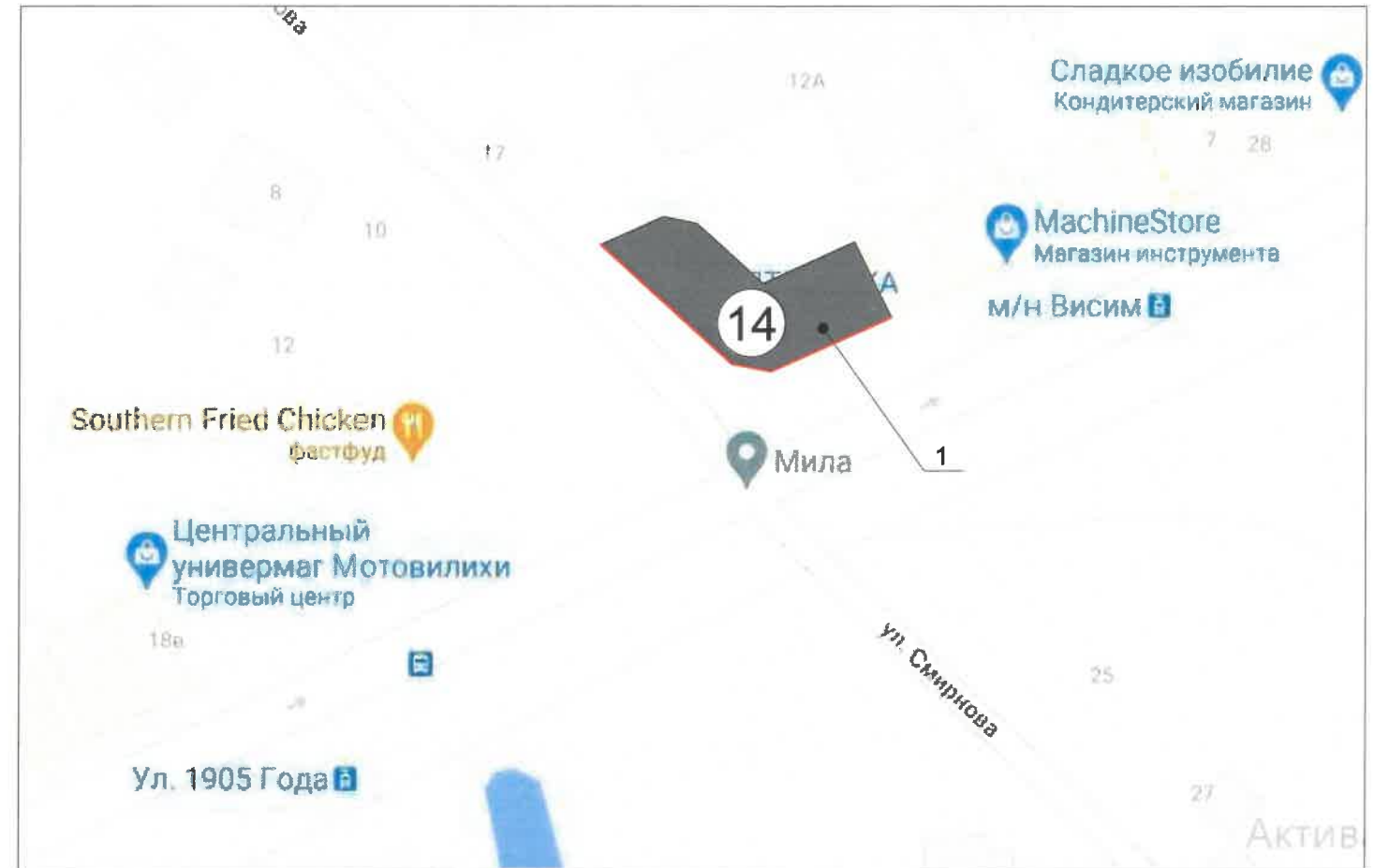

Условные обозначения

- здание торгового назначения по адресу: г. Пермь, Мотовилихинский район, ул. 1905 года, 14.
- фасады с местами размещения средств размещения, рекламных конструкций.

Согласовано

| | | |
|--------------|--------------|-----------------|
| Инв. № подл. | Взам. инв. № | Получено и дата |
| | | |

| | | | | | | | | | |
|---|----------|------|--------|---------|-------|-----------------------------|-------------------------|------|--------|
| 040-2021-78-ОФ | | | | | | | | | |
| Колерный паспорт объекта капитального строительства по ул. 1905 года, д. 14, в Мотовилихинском районе г. Перми. | | | | | | | | | |
| Изм. | Кол.уч. | Лист | Недок. | Подпись | Дата | | | | |
| Разработал | Мустафин | | | | 03.21 | Здание торгового назначения | Стадия | Лист | Листов |
| | | | | | | | П | 2 | 11 |
| ГИП | Гордымов | | | | 03.21 | Общие данные (продолжение) | ВЕРХНЕКАМ ПРОЕКТ | | |

Главный фасад по ул. 1905 года



Главный фасад по ул. Смирнова



Дворовые и боковые фасады



040-2021-78-ОФ

Колерный паспорт объекта капитального строительства по ул. 1905 года, д. 14, в Мотовилихинском районе г. Перми.

| Изм. | Кол.уч | Лист | Недок | Подпись | Дата |
|------------|----------|------|-------|--------------------|-------|
| | | | | <i>[Signature]</i> | 03.21 |
| Разработал | Мустафин | | | <i>[Signature]</i> | 03.21 |
| ГИП | Гордымов | | | <i>[Signature]</i> | 03.21 |

Здание торгового назначения

Существующее состояние фасадов (фотофиксация)

| Стадия | Лист | Листов |
|--------|------|--------|
| П | 3 | 11 |

**ВЕРХНЕКАМ
ПРОЕКТ**

Согласовано

Взам. инв. №

Подпись и дата

Инв. № подл.

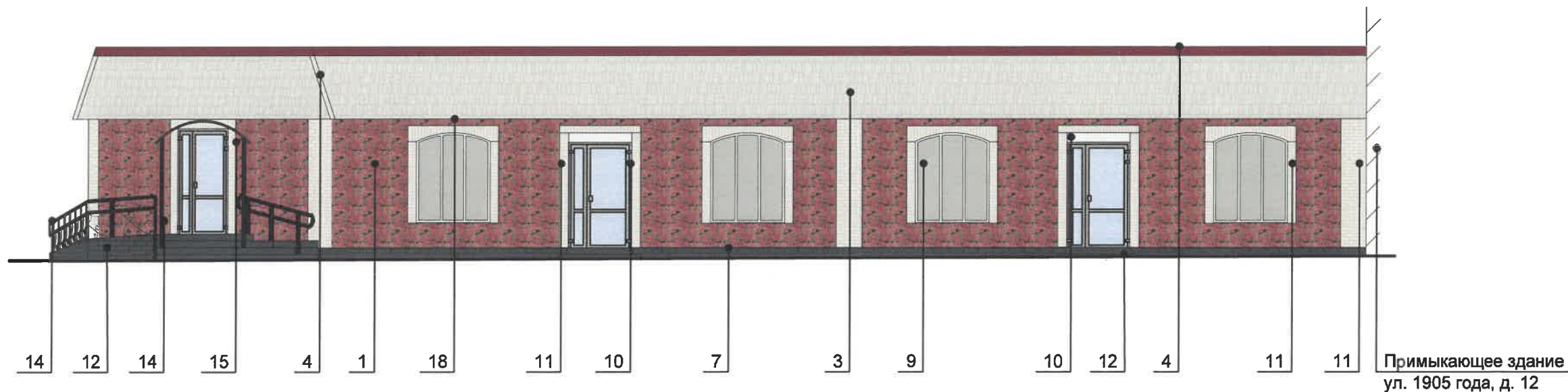

Согласовано

Взам. инв. №

Подпись и дата

Инв. № подл.

ПРИМЕЧАНИЕ:

1. В случае, если наружные лестницы при дополнительно устроенных входах в общественные помещения здания выходят за границы предоставленного земельного участка и красные линии квартала, то устройство дополнительных или переустройство существующих входных групп требует получения разрешения в установленном порядке;
2. В случае устройства или переустройства (перепланировки, ремонта, реконструкции) помещений общественного назначения, их входных групп в обязательном порядке должны быть предусмотрены мероприятия по обеспечению доступности данных помещений для маломобильных групп населения, включая инвалидов, использующих кресла-коляски и собак-проводников (далее-МГН) в соответствии с требованиями СП 59.13330.2016 Свод правил. Доступность зданий и сооружений для маломобильных групп населения. Данный свод правил касается функционально-планировочных элементов зданий и сооружений, их участков или отдельных помещений, доступных для МГН (входные узлы, коммуникации, пути эвакуации, помещения и зоны обслуживания, а также их информационное и инженерное обустройство). В частности, лестницы при входах в общественные помещения должны дублироваться пандусами с уклоном не более 1:20 (5%) или иными средствами подъема (подъемные платформы, лифты и т.д.). Согласно вышеуказанному Своду правил наружные лестницы и пандусы должны иметь поручни с учетом технических требований к опорным стационарным устройствам по ГОСТ Р 51261; размеры входной площадки при открывании дверей наружу должны быть не менее 1,4x2,0 или 1,5x1,85; размеры входной площадки с пандусом не менее 2,2x2,2 м.

Условные обозначения

1 - номер позиции согласно ведомости отделки фасадов, см. лист 1

СОГЛАСОВАНО
1^й заместитель начальника ДГА
г. Перми - главный архитектор
Д.Ю. Палшин
09.03.21

| | | | | | | | | | |
|------------|--------|------|-------|----------|-------|---|-------------------------|------|--------|
| | | | | | | 040-2021-78-ОФ | | | |
| | | | | | | Коперный паспорт объекта капитального строительства по ул. 1905 года, д. 14, в Мотовилихинском районе г. Перми. | | | |
| Изм. | Кол.уч | Лист | № док | Подпись | Дата | Здание торгового назначения | Стадия | Лист | Листов |
| Разработал | | | | Мустафин | 03.21 | | П | 4 | 11 |
| ГИП | | | | Гордымов | 03.21 | Главный фасад по ул. 1905 года | ВЕРХНЕКАМ ПРОЕКТ | | |

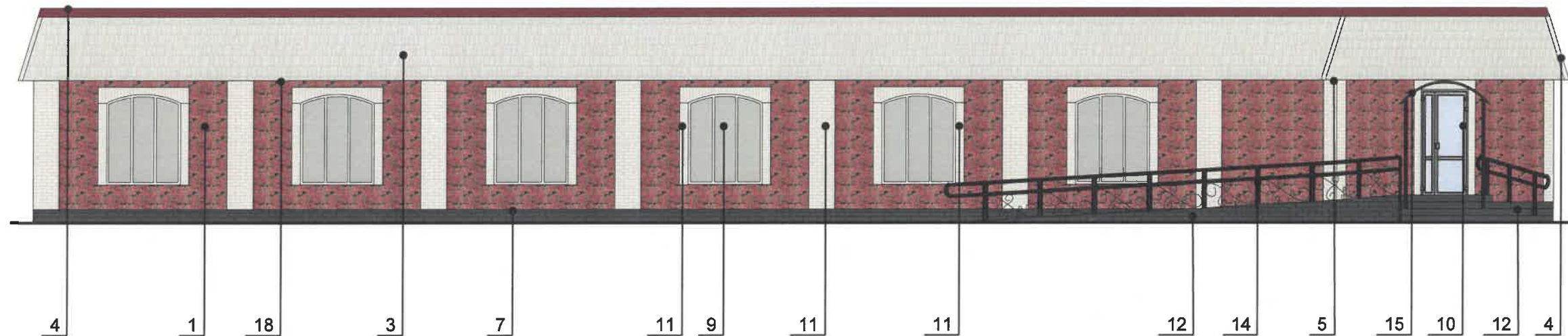

СОГЛАСОВАНО
 1^й заместитель начальника ДГА
 г. Перми - главный архитектор
 Д.Ю. Галшин

Условные обозначения



- номер позиции согласно ведомости отделки фасадов, см. лист 1

Согласовано

| | | |
|--------------|----------------|--------------|
| Инв. № подл. | Подпись и дата | Взам. инв. № |
| | | |

| | | | | | |
|---|----------|------|-------|-----------------------------|-------|
| 040-2021-78-ОФ | | | | | |
| Колерный паспорт объекта капитального строительства по ул. 1905 года, д. 14, в Мотовилихинском районе г. Перми. | | | | | |
| Изм. | Кол.уч | Лист | Недок | Подпись | Дата |
| Разработал | Мустафин | | | <i>[Signature]</i> | 03.21 |
| ГИП | Гордымов | | | <i>[Signature]</i> | 03.21 |
| | | | | Стадия | Лист |
| | | | | П | 5 |
| | | | | Листов | 11 |
| | | | | ВЕРХНЕКАМ ПРОЕКТ | |

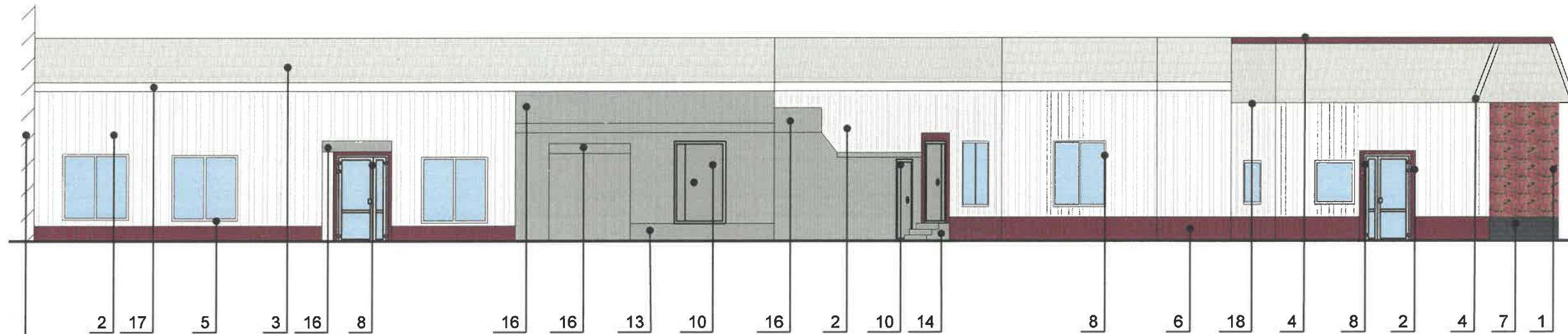

Примыкающее здание
ул. 1905 года, д. 12

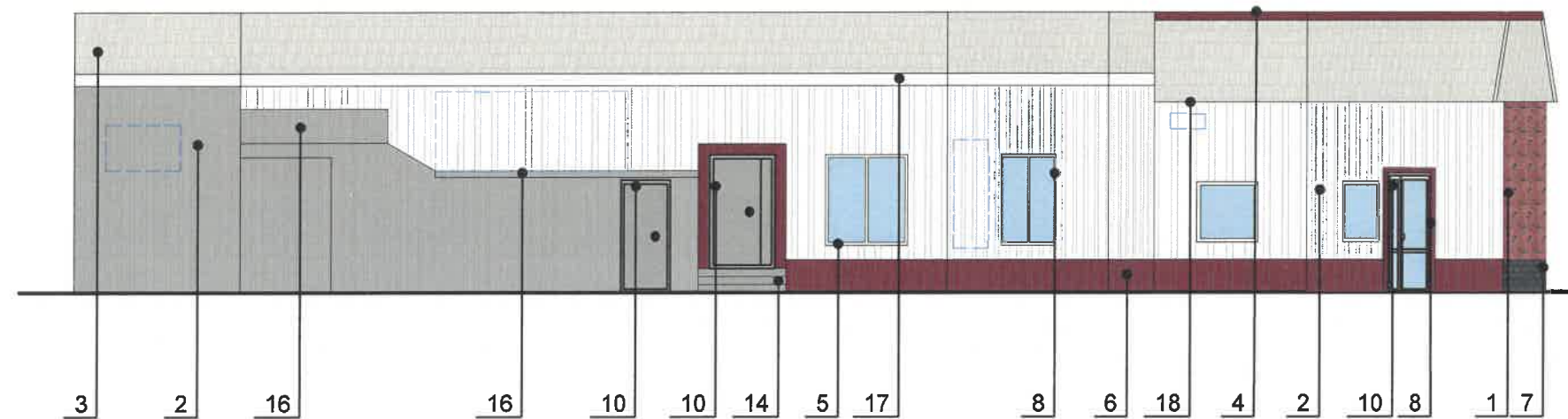

СОГЛАСОВАНО
1^й заместитель начальника ДГА
г. Перми - главный архитектор
Д.Ю. Иапшин

Условные обозначения

- 1 - номер позиции согласно ведомости отделки фасадов, см. лист 1
- [Dashed box] - место размещения дополнительного оборудования

| | | | | | | | | | |
|------------|----------|------|--------|---|-------|-----------------------------|-------------------------|------|--------|
| | | | | 040-2021-78-ОФ | | | | | |
| | | | | Колерный паспорт объекта капитального строительства по ул. 1905 года, д. 14, в Мотовилихинском районе г. Перми. | | | | | |
| Изм. | Кол.уч | Лист | № док. | Подпись | Дата | Здание торгового назначения | Стадия | Лист | Листов |
| Разработал | Мустафин | | | <i>[Signature]</i> | 03.21 | | П | 6 | 11 |
| ГИП | Гордымов | | | <i>[Signature]</i> | 03.21 | Дворовые фасады | ВЕРХНЕКАМ ПРОЕКТ | | |

Согласовано

Взам. инв. №

Подпись и дата

Инв. № подл.



Примыкающее здание
ул. 1905 года, д. 12

ПРИМЕЧАНИЕ:

- К дополнительному оборудованию относятся: наружные блоки систем вентиляции и кондиционирования, вентиляционные и водосточные трубы; антенны; видеокамеры наружного наблюдения; почтовые ящики; кабельные линии, пристенные электрощиты; флажки и так далее;
- Размещение дополнительного оборудования, дополнительных элементов и устройств на фасадах объектов капитального строительства допускается при соблюдении следующих условий:
 - соответствие размещения дополнительного оборудования архитектурному решению фасадов,предусмотренному проектной документацией, в соответствии с которой осуществлено строительство (реконструкция) Объекта, с привязкой к единой (вертикальной, горизонтальной) системе осей фасадов;
 - единая горизонтальная ось - условная прямая линия. Определяется как половина расстояния между верхним и нижним архитектурным элементом (окна, наличники, карниз, фриз и другие), выделяющимся (западающим, выступающим) из плоскости стены;
 - единая вертикальная ось - условная прямая линия. Определяется как половина расстояния между границами одного архитектурного элемента (окна, двери, колонны) либо между двумя архитектурными элементами (окна, двери, колонны);
 - комплексное решение размещения оборудования - единое архитектурное и цветоеое решение (в том числе размер, форма, материал);
 - размещение дополнительного оборудования на архитектурных деталях, элементах декора,поверхностях с ценной архитектурной отделкой, а также крепление, ведущее к повреждению архитектурных поверхностей, не допускаются.
- Размещение дополнительного оборудования не должно нарушать законные интересы собственников жилых помещений в непосредственной близости с оборудованием

СОГЛАСОВАНО
1^й заместитель начальника ДГА
г. Перми - главный архитектор
Д.Ю. Паршин
04.03.2024

Условные обозначения

1 - номер позиции согласно ведомости отделки фасадов, см. лист 1

| | | | | | | | | | |
|------------|----------|------|-------|--------------------|-------|---|-----------------------------|------|--------|
| | | | | | | 040-2021-78-ОФ | | | |
| | | | | | | Колерный паспорт объекта капитального строительства по ул. 1905 года, д. 14, в Мотовилихинском районе г. Перми. | | | |
| Изм. | Кол.уч | Лист | № док | Подпись | Дата | Здание торгового назначения | Стадия | Лист | Листов |
| Разработал | Мустафин | | | <i>[Signature]</i> | 03.21 | | П | 7 | 11 |
| ГИП | Гордымов | | | <i>[Signature]</i> | 03.21 | Боковой фасад | ВЕРХНЕКАМ ПРОЕКТ | | |
| | | | | | | | | | |

Согласовано

| | | |
|-------------|----------------|--------------|
| Инв. № обл. | Подпись и дата | Взам. инв. № |
| | | |



Ведомость средств размещения информации, рекламных конструкций

| № | тип объекта, материал, крепление | цвет (с указанием RAL) | наличие подсветки |
|---|--|--------------------------------------|--|
| 1 | Крышная конструкция в виде объемных букв и/или логотипов без подложки на металлическом каркасе. Металл, пластик, оргстекло | Фирменные цвета | Внешняя или контурная, светодиодами, без подсветки |
| 2 | Информационная табличка (режимник). Одиночная (500x700) или модульная. Оргстекло, пластик, металл, пленка | Фирменные цвета | Без подсветки |
| 3 | Панель-кронштейн. Металл, пластик, пленки | Фирменные цвета | Внешняя или внутренняя, светодиодами |
| 4 | Указатель с наименованием улицы и номером дома (здания). Пластик, металл. | Синий: R-(0), G-(20), B-(120), белый | Возможна подсветка |

Схемы рекламных конструкции компании "X5 Retail Group".

Крышная конструкция



Панель-кронштейн

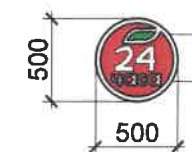

Управление архитектуры и городского дизайна
ДГА администрации г.Перми

СООТВЕТСТВУЕТ АРХИТЕКТУРНОМУ
ОБЛИКУ ГОРОДА ПЕРМИ

Чарасова Подпись

Условные обозначения

- 1 - позиция согласно Ведомости средств размещения информации, рекламных конструкций
- — — — — единая горизонтальная ось размещения объектов
- — — — — место допустимого размещения средств размещения информации, рекламных конструкций

Схема компоновки объемных букв и/или логотипов, относительно оси и места размещения средств размещения информации

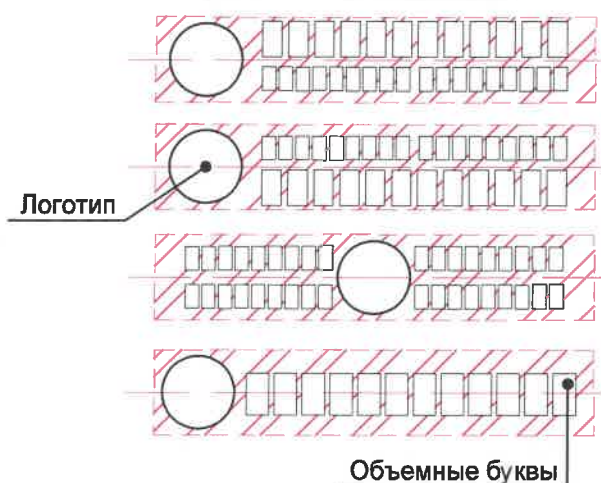

Пример сгруппированных модульных табличек

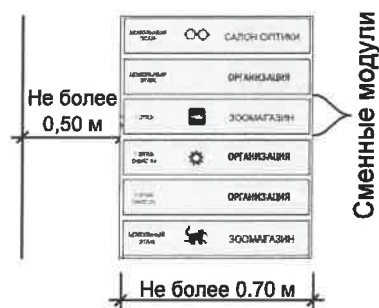

040-2021-78-ОФ

Колерный паспорт объекта капитального строительства по ул. 1905 года, д. 14, в Мотовилихинском районе г. Перми.

| Изм. | Кол.уч | Лист | Недок | Подпись | Дата |
|------------|----------|------|-------|-----------------|-------|
| Разработал | Мустафин | | | <i>Мустафин</i> | 03.21 |
| ГИП | Гордымов | | | <i>Гордымов</i> | 03.21 |

Здание торгового назначения

| Стадия | Лист | Листов |
|--------|------|--------|
| П | 8 | 11 |

Размещение средств размещения информации, рекламных конструкций.

**ВЕРХНЕКАМ
ПРОЕКТ**



Управление архитектуры и городского дизайна
ДГА администрации г.Перми
**СООТВЕТСТВУЕТ АРХИТЕКТУРНОМУ
ОБЛИКУ ГОРОДА ПЕРМИ**
« 03.03.2021 »
Сидорова Подпись

Условия размещения средств размещения информации, рекламных конструкций:

1. Место размещения информации располагаются относительно условной прямой линии - единой горизонтальной оси. Местоположение оси на фасаде определяется как половина расстояния между верхним и нижним архитектурным элементом (окна, наличники, карниз, фриз и др.), выделяющимся (западающим, выступающим) из плоскости стены.
2. Размещение вывесок и рекламных конструкций должно осуществляться в границах места допустимого размещения средств размещения информации, рекламных конструкций, установленных данным колерным паспортом объектом капитального строительства.
3. Размещение вывесок по отношению друг к другу, их конфигурация, наполненность информацией должны соответствовать Стандартным требованиям к вывескам, их размещению и эксплуатации (далее - Стандартные требования), утвержденным Решением Пермской городской Думы от 15.12.2020 № 277.
4. В случае, если планируемые к размещению вывески не соответствуют Стандартным требованиям и действующему колерному паспорту, требуется внесение изменений в колерный паспорт путем разработки нового колерного паспорта.
5. Максимальный размер информационных табличек - 0,5 м x 0,7 м (пункт 2.13 Приложения 3 Стандартных требований).
6. Узел крепления каждого типа объекта информации разрабатывается отдельным рабочим проектом.
7. В случае размещения рекламной конструкции на фасаде здания, строения, сооружения, такая конструкция должна быть отражена в составе нового колерного паспорта, а ее размещение должно осуществляться в соответствии с действующим порядком установки эксплуатации рекламных конструкций на территории города Перми, утвержденным решением пермской городской Думы, с последующим получением на установку и эксплуатацию рекламной конструкции в установленном порядке.

Условные обозначения

- 1 - позиция согласно Ведомости средств размещения информации, рекламных конструкций
- единая горизонтальная ось размещения объектов
- место допустимого размещения средств размещения информации, рекламных конструкций

ПРИМЕЧАНИЕ

Примечания о размещении средств размещения информации, рекламных конструкций см. лист 8.

| | | | | | | | | | |
|------------|----------|------|-------|---------|-------|---|-----------------------------|------|--------|
| | | | | | | 040-2021-78-ОФ | | | |
| | | | | | | Колерный паспорт объекта капитального строительства по ул. 1905 года, д. 14, в Мотовилихинском районе г. Перми. | | | |
| Изм. | Кол.уч | Лист | № док | Подпись | Дата | Здание торгового назначения | Стадия | Лист | Листов |
| | | | | | | | П | 9 | 11 |
| Разработал | Мустафин | | | | 03.21 | Размещение средств размещения информации, рекламных конструкций | ВЕРХНЕКАМ ПРОЕКТ | | |
| ГИП | Гордымов | | | | 03.21 | | | | |

| | | | | |
|----------------|--|--|--|--|
| Согласовано | | | | |
| Взам. инв. № | | | | |
| Подпись и дата | | | | |
| Инв. № подл. | | | | |

Главный фасад по ул. 1905 года



Главный фасад по ул.Смирнова





Согласовано

ПРИМЕЧАНИЕ:

Необходимые требования художественной подсветки архитектурных объектов:
 - отсутствие слепящего действия на водителей транспорта и пешеходов;
 - устанавливается с учетом особенностей и композиции фасада здания, без ущерба визуальным характеристикам;
 - обеспечение хорошей видимости и выразительности в вечернее время;
 - соотношение фоновых и акцентных элементов световой композиции.
 Основные типы подсветки здания:
 - линейная подсветка элементов;
 - направленная точечная подсветка.

Условные обозначения

-  - линейный источник света
-  - направленный точечный источник света

СОГЛАСОВАНО
 1^й заместитель начальника ДГА
 г. Перми - главный архитектор
 Д.Ю. Лапшин

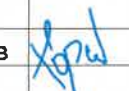
| | | | | | | | | | |
|------------|----------|------|-------|---|-------|---|-------------------------|------|--------|
| | | | | | | 040-2021-78-ОФ | | | |
| | | | | | | Колерный паспорт объекта капитального строительства по ул. 1905 года, д. 14, в Мотовилихинском районе г. Перми. | | | |
| Изм. | Кол.уч | Лист | Недок | Подпись | Дата | Здание торгового назначения | Стадия | Лист | Листов |
| | | | | | | | П | 10 | 11 |
| Разработал | Мустафин | | |  | 03.21 | Архитектурно-художественная подсветка. Главный фасад по ул. 1905 года, Боковой фасада | ВЕРХНЕКАМ ПРОЕКТ | | |
| ГИП | Гордымов | | |  | 03.21 | | | | |

| | | | | |
|--|-------------------------------|---|-----|--|
| Позиция согласно ведомости отделки фасадов | Координаты цвета: RAL 9004 | C | 100 | |
| | | M | 90 | |
| | | Y | 100 | |
| | | K | 80 | |
| | | R | 46 | |
| | | G | 48 | |
| 14 | | B | 50 | |

| | | | | |
|--|-------------------------------|---|-----|--|
| Позиция согласно ведомости отделки фасадов | Координаты цвета: RAL 9003 | C | 0 | |
| | | M | 0 | |
| | | Y | 0 | |
| | | K | 0 | |
| | | R | 244 | |
| | | G | 248 | |
| 2,5,8,10,17 | | B | 244 | |

| | | | | |
|--|-------------------------------|---|-----|--|
| Позиция согласно ведомости отделки фасадов | Координаты цвета: RAL 7038 | C | 30 | |
| | | M | 10 | |
| | | Y | 20 | |
| | | K | 20 | |
| | | R | 180 | |
| | | G | 184 | |
| 9 | | B | 176 | |

| | | | | |
|--|-------------------------------|---|-----|--|
| Позиция согласно ведомости отделки фасадов | Координаты цвета: RAL 3011 | C | 20 | |
| | | M | 100 | |
| | | Y | 100 | |
| | | K | 40 | |
| | | R | 126 | |
| | | G | 41 | |
| 2,4,6,18 | | B | 44 | |

| | | | | |
|--|-------------------------------|---|-----|--|
| Позиция согласно ведомости отделки фасадов | Координаты цвета: RAL 9006 | C | 0 | |
| | | M | 0 | |
| | | Y | 0 | |
| | | K | 40 | |
| | | R | 165 | |
| | | G | 168 | |
| 2,16 | | B | 166 | |

| | | | | |
|--|-------------------------------|---|----|--|
| Позиция согласно ведомости отделки фасадов | Координаты цвета: RAL 7024 | C | 80 | |
| | | M | 60 | |
| | | Y | 50 | |
| | | K | 40 | |
| | | R | 71 | |
| | | G | 74 | |
| 7,12,15 | | B | 80 | |

| | | | | |
|--|-------------------------------|---|-----|--|
| Позиция согласно ведомости отделки фасадов | Координаты цвета: RAL 9002 | C | 5 | |
| | | M | 0 | |
| | | Y | 10 | |
| | | K | 10 | |
| | | R | 221 | |
| | | G | 222 | |
| 3,4 | | B | 212 | |

| | | | | |
|--|-------------------------------|---|-----|--|
| Позиция согласно ведомости отделки фасадов | Координаты цвета: RAL 9001 | C | 0 | |
| | | M | 0 | |
| | | Y | 10 | |
| | | K | 5 | |
| | | R | 239 | |
| | | G | 235 | |
| 11 | | B | 220 | |

| | | | | |
|--|-------------------------------|---|-----|--|
| Позиция согласно ведомости отделки фасадов | Координаты цвета: RAL 7004 | C | 0 | |
| | | M | 0 | |
| | | Y | 0 | |
| | | K | 45 | |
| | | R | 158 | |
| | | G | 160 | |
| 10,13,14 | | B | 161 | |

| | | | | |
|----------------|--|--|--|--|
| Согласовано | | | | |
| Взам. инв. № | | | | |
| Подпись и дата | | | | |
| Инв. № подл. | | | | |

СОГЛАСОВАНО
1^й заместитель начальника ДГА
г. Перми - главный архитектор
И.Ю. Пашкин
И.Ю. Пашкин

| | | | | | |
|---|--------|------|--------|-----------------------------|--------|
| 040-2021-78-ОФ | | | | | |
| Колерный паспорт объекта капитального строительства по ул. 1905 года, д. 14, в Мотовилихинском районе г. Перми. | | | | | |
| Изм. | Кол.уч | Лист | №док | Подпись | Дата |
| | | | | <i>Мустафин</i> | 03.21 |
| Разработал Мустафин | | | | Здание торгового назначения | |
| ГИП Гордымов | | | | Эталоны колеров | |
| | | | Стадия | Лист | Листов |
| | | | П | 11 | 11 |
| ВЕРХНЕКАМ ПРОЕКТ | | | | | |